

Encuentros que cuentan:

UTU presenta su propuesta Regional por Escuela



**CAMPUS VIRTUAL**  
DGETP/UTU

# Campus Virtual de UTU

Área de Tecnología de la Educación

# La Escuela que tenemos

Encuentros que cuentan:

UTU presenta su propuesta Regional por Escuela



## ¿Quiénes somos?

Somos una dependencia de UTU fundada en 2008 bajo el lema “*Nuestro compromiso educativo es llegar a todos*”, que impulsa la educación técnico-tecnológica en **modalidad semipresencial y virtual** en todo el país mediante el desarrollo de **carreras terciarias en plataforma Moodle**, la **formación de docentes (en Moodle y CREA)** y la articulación institucional y asesoramiento en temas de **tecnología educativa** desde la *Coordinación del Área de Tecnología de la Educación*.

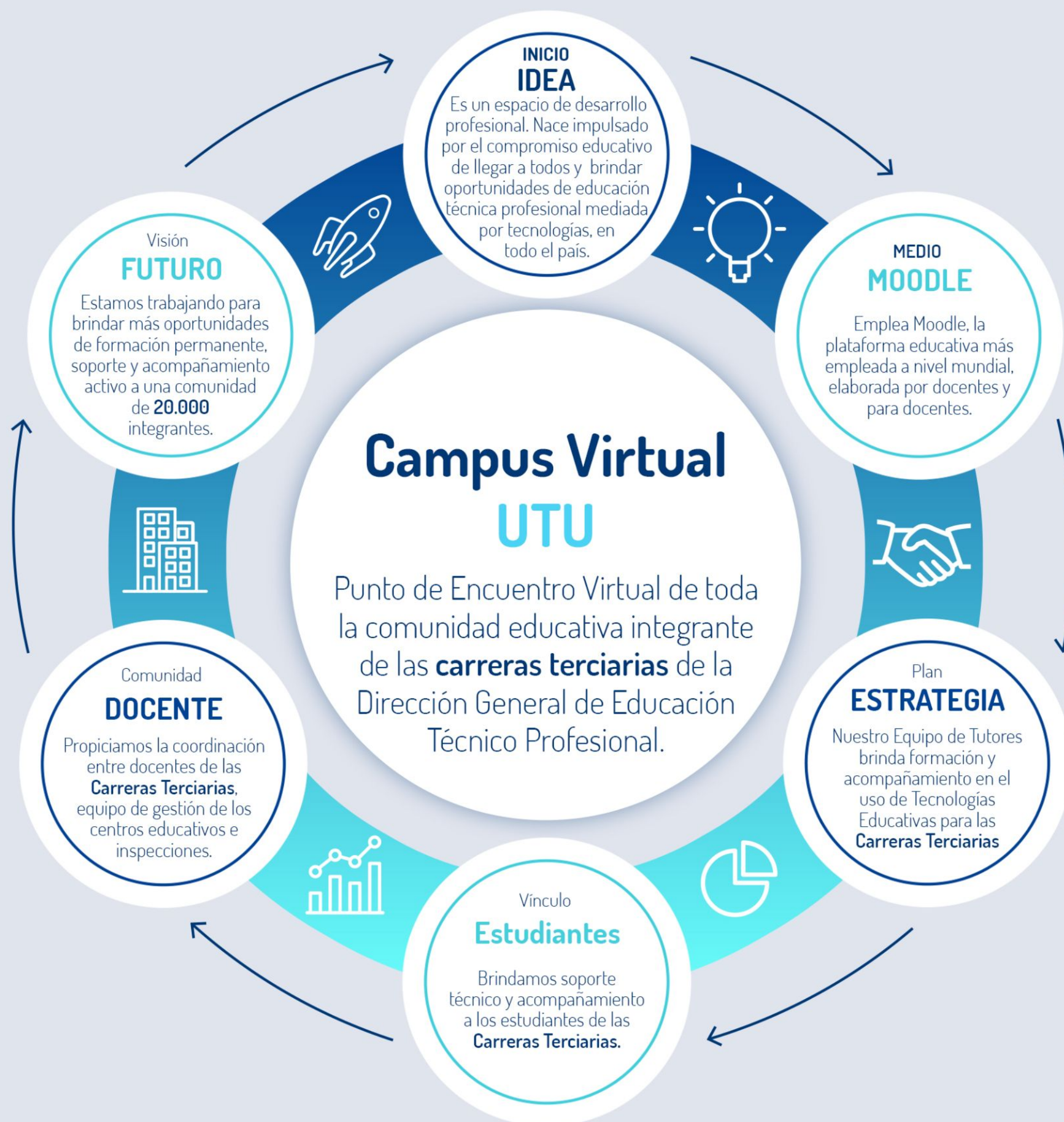

Encuentros que cuentan:

UTU presenta su propuesta Regional por Escuela





# La Escuela que tenemos

Encuentros que cuentan:

UTU presenta su propuesta Regional por Escuela



## Coordinación



**YOAN E. MORA**

Coordinador del Área de Tecnología  
de la Educación y de Campus Virtual  
ymora@utu.edu.uy

## Equipo Técnico



**LIZZIE SERRA**

Secretaria  
secretariacv@utu.edu.uy



**ANDRÉS GONZÁLEZ**

Corrector de Estilo / Apoyo a Secretaría  
angonzalez@utu.edu.uy



**GABRIELA IACI**

Diseño Gráfico y Web/Gestión MOODLE  
giaci@utu.edu.uy



**PABLO MÁRQUEZ**

Diseño Gráfico y Web/Gestión MOODLE  
pmarquez@utu.edu.uy



**MÓNICA RODRÍGUEZ**

Administración MOODLE  
monicarodriguez@utu.edu.uy

## Equipo de Tutores



**DOMINGO BORBA**

Tutor de Entornos virtuales  
domingo.borba@docente.ceibal.edu.uy



**ANNA KELLAND**

Tutora de Entornos virtuales  
annavirginiakellandalvarez@gmail.com



**KARINNA ROMERO**

Tutora de Entornos virtuales  
karinna.romero@docente.ceibal.edu.uy



**MARIO SÁNCHEZ**

Tutor de Entornos virtuales  
mario.sanchezferreira@gmail.com



**VANNYA SOSA**

Tutora de Entornos virtuales  
vannyasosa@utu.edu.uy



**VANESSA VERGER**

Tutora de Entornos virtuales  
vanessaverger@gmail.com

# La Escuela que tenemos

Encuentros que cuentan:  
UTU presenta su propuesta Regional por Escuela



## Cantidad de Estudiantes\*

Modalidad	Concepto	Cantidad
SEMIPRESENCIALES	Estudiantes Matriculados	2376
	Docentes Matriculados	359
PRESENCIALES	Estudiantes Matriculados	17280
	Docentes Matriculados	2012
TOTAL		22027

\* Datos extraídos de [cv.utu.edu.uy/moodle](https://cv.utu.edu.uy/moodle) en octubre 2023

# La Escuela que tenemos

Encuentros que cuentan:

UTU presenta su propuesta Regional por Escuela



## Oferta Educativa 2026 - Semi-presenciales

- Las carreras **semi-presenciales** se encuentran radicadas en centros educativos afines a su especialidad, algunos ejemplos:
  - **Tecnólogo en Diseño de Itinerarios Turísticos Sostenibles** → Escuela Superior de Hotelería, Gastronomía y Turismo (ESGHT).
  - **Técnico en Logística** → El Polo Educativo Tecnológico de Colonia (Ex-IAE Colonia).
  - **Ingeniero Tecnológico Prevencionista y Especialización en Seguridad Vial** → Escuela Prevencionista en Seguridad Industrial (EPSI).
- Consultas y solicitudes: [secretariacv@utu.edu.uy](mailto:secretariacv@utu.edu.uy)

# La Escuela que tenemos

Encuentros que cuentan:

UTU presenta su propuesta Regional por Escuela



## Oferta Educativa 2026 - Presenciales

- Todas las asignaturas de las carreras terciarias presenciales de UTU disponen de aulas virtuales propias en la plataforma Moodle.
- Para acceder a ellas, el centro educativo solo debe inscribir a los estudiantes en el grupo correspondiente de Bedelía y asignar al docente.
- Toda la información al respecto se encuentra en:  
<https://cv.utu.edu.uy/aulas-de-centros-presenciales>
- Consultas y solicitudes: [aulaspresencialescv@utu.edu.uy](mailto:aulaspresencialescv@utu.edu.uy)



# Nuestros escenarios de trabajo

Encuentros que cuentan:

UTU presenta su propuesta Regional por Escuela







# Hacia dónde queremos ir

- **Fortalecer la sostenibilidad del Campus Virtual:** Garantizar recursos estables y aumentarlos, asegurando su continuidad y calidad en el tiempo.
- **Profundizar la virtualización de carreras terciarias:** Consolidar la implementación de modalidades semipresenciales en las ofertas terciarias.
- **Optimizar la cobertura de asignaturas vacantes:** Transformar el sistema actual en un mecanismo ágil, con protocolo y sostenible.
- **Ofrecer formación a docente enriquecida y continua:** Evolucionar desde la formación actual hacia trayectos formativos avanzados, contextualizados y articulados con las necesidades reales de los docentes (actualización).
- **Construir alianzas estratégicas:** Articular con actores claves para potenciar la innovación educativo-tecnológica, la formación y la equidad en el acceso a la educación técnica.

Encuentros que cuentan:

UTU presenta su propuesta Regional por Escuela



**CAMPUS VIRTUAL**  
DGETP/UTU

**¡Muchas gracias!**

[ymora@utu.edu.uy](mailto:ymora@utu.edu.uy)