



Encuentros que cuentan:

UTU presenta su propuesta Regional por Escuela



# Escuela Superior de Comercio Villa Muñoz

# La Escuela que tenemos

Encuentros que cuentan:

UTU presenta su propuesta Regional por Escuela



**Director: Jorge Mamczur**

**Subdirectora: Ma. José Valerio**

**Subdirectora: Karina Olivera**

**Secretaria: Virginia Cerdeira**

## Figuras de acompañamiento:

- cargos de adscripción : 9
- asistentes de informática 433 y 422: 6
- laboratorio 1
- bibliotecóloga. 1
- articulador Territorial: 1
- equipo multidisciplinario:  
Lic. Andrea Coppola y Lic.Alexandra Bilbao

**Cantidad de Estudiantes: 622**

**Cantidad de docentes: 160**

# Oferta Educativa 2026

Encuentros que cuentan:  
UTU presenta su propuesta Regional por Escuela



Propuesta 2026 (Resto del planillado)						
Nivel	Tipo de curso	Grupo	Orientación	Turno	Nº de estudiantes proyectados	Total grupos
1º	BT		Administración	matutino	25	turno 1 - 11
1º	BT		Administración	matutino	25	
2º	BT		Administración	Matutino	23	
2º	BT		Administración	Matutino	15	
3º	BT		Administración	Matutino	33	
1º	BT		Turismo	Matutino	20	
2º	BT		Turismo	Matutino	17	
3º	BT		Turismo	Matutino	16	
1º	CTT		Administración	Matutino	22	
1º	CTT		Administración	Matutino	22	
2º	CTT	TD 2	Administración	Matutino	32	
1º	BT		Música (Trabajando en territorio)	Vespertino	9	turno 3 - 6
2º	BT		Musica	Vespertino	10	
3º	BT		Música	Vespertino	21	
1º	BT		Informática (Trabajando en territorio)	Vespertino	10	
2º	BT		informatica	Vespertino	8	
3º	BT		informatica	Vespertino	13	
1º	BT		Administración	Nocturno	35	turno 5 - 11
2º	BT		Administración	Nocturno	24	
3º	BT		Administración	Nocturno	26	
1º	CTT		Secretariado Bilingüe	Nocturno	25	
1º	CTT		Secretariado Bilingüe	Nocturno	25	
2º	CTT		Secretariado Bilingüe	Nocturno	35	
1º	CTT		administración	Nocturno	30	
2º	CTT		Administración	Nocturno	24	
1º	CTT		Corredor de Seguros	Nocturno	35	
1º	CTT		Marketing	Nocturno	29	
1º	CTT		Rematadores	nocturno		

# La Escuela que tenemos

Encuentros que cuentan:  
UTU presenta su propuesta Regional por Escuela



## Indicadores de aprobación por nivel educativo

% DE PROMOCIÓN POR TURNO 2024			
	Matricula	Promoción	Porcentaje promoción
Matutino	248	157	63
Vespertino	53	43	81
Nocturno	313	150	48
% DE PROMOCIÓN POR NIVEL EDUCATIVO 2024			
Bachilleratos	393	203	52
Terciario	221	163	74

% PROYECCIÓN DE EGRESO POR TURNO 2025			
	Matricula	Promoción	Porcentaje promoción
Matutino	230	147	64
Vespertino	70	58	83
Nocturno	259	167	64
% DE PROY. EGRESO POR NIVEL EDUCATIVO 2025			
Bachilleratos	324	212	65
Terciario	235	160	68



# Nuestros escenarios de trabajo

Encuentros que cuentan:  
UTU presenta su propuesta Regional por Escuela



Salidas didácticas en todos los niveles -  
Las clases salen al medio.

Exposiciones y presentaciones en la escuela y en  
coordinación con otros centros educativos.



Facultad de Ingeniería

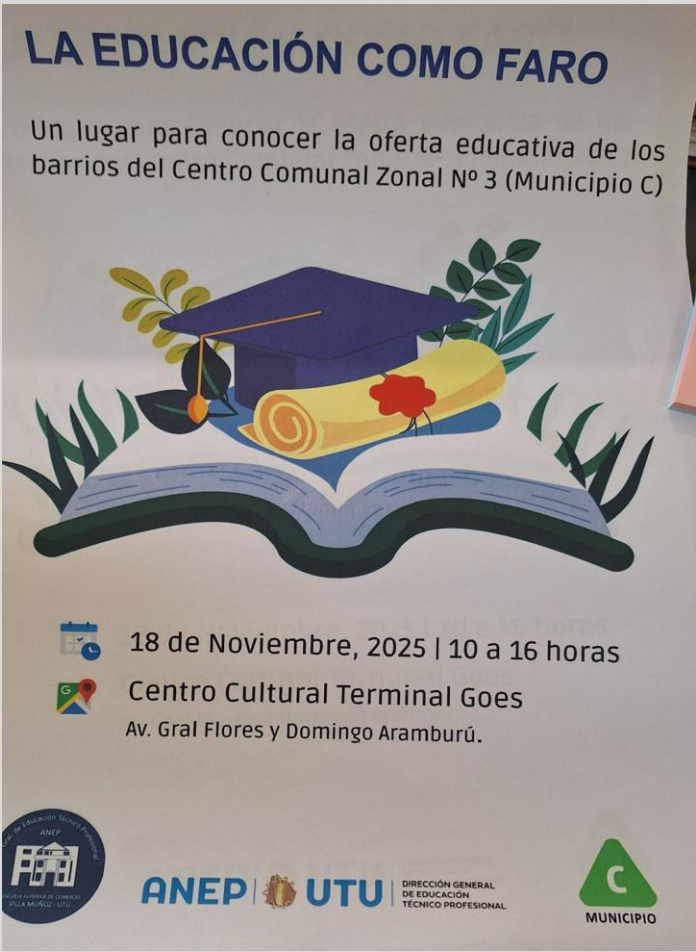

INE





# Nuestros escenarios de trabajo

## Talleres formativos

Encuentros que cuentan:

UTU presenta su propuesta Regional por Escuela



# Hacia dónde queremos ir

Encuentros que cuentan:

UTU presenta su propuesta Regional por Escuela



- Nos enfocamos en los lineamientos estratégicos de la DGETP buscando el acompañamiento de la continuidad educativa del alumnado y mejorar en los índices de promoción, consolidación de la matrícula, disminución de previas, entre otros. Para que se vean reflejados en los indicadores educativos.
- Nuestro Plan Anual se basa en generar vínculos positivos con toda la comunidad educativa, promoviendo espacios de participación y empoderamiento para el logro colaborativo de las demandas existentes y que los mismos cuenten con aceptación y continuidad; facilitando el logro de los objetivos propuestos.



# Hacia dónde queremos ir

Encuentros que cuentan:

UTU presenta su propuesta Regional por Escuela



- Consolidación y optimización de redes educativas con otros centros educativos y con otros representantes de la comunidad (gobierno departamental y otros actores sociales como MIDES, INAU, INEFOP).
- Continuar en el camino de la inclusión; atendiendo las limitaciones edilicias, buscando su adaptabilidad y mejora.