

Encuentros que cuentan:
UTU presenta su propuesta Regional por Escuela



Escuela Técnica
Cruz de Carrasco

La Escuela que tenemos

Encuentros que cuentan:
UTU presenta su propuesta Regional por Escuela



Dirección

 Licenciada Patricia Mezquita

Coordinadores Espínola

 Enseñanza: Adriana Taboas

 Actividades y participación: Florencia Tzitzios

 Tecnología e Innovación: Diego Ríos

Tres adscriptos.
Una educadora.

Estudiantado:

➡ 121 estudiantes de entre 12 y 16 años.

Oferta Educativa 2026

➡ EBI: 2 grupos por nivel.



PROPUESTAS DE TALLERES DE TIEMPO EXTENDIDO PEDAGÓGICO



Panadería



Aprender Todos



Percusión



Danza



Expresión y Recreación



Artes Marciales



Deporte y Recreación



COMEDOR ESCOLAR

Se logró tener cocineras en el centro educativo que preparan y sirven tres comidas diarias a nuestros estudiantes.



La Escuela que tenemos

Encuentros que cuentan:
UTU presenta su propuesta Regional por Escuela



DATOS OBTENIDOS DE LA PRESENTACIÓN
REGIÓN MONTEVIDEO ESTE
DEPARTAMENTO DE ESTADÍSTICA - ANEP UTU.

Estudiantes con extraedad.

40,5 %

Estudiantes con Tarjeta Uruguay social..

53 %

Otras prestaciones MIDES.

81 %

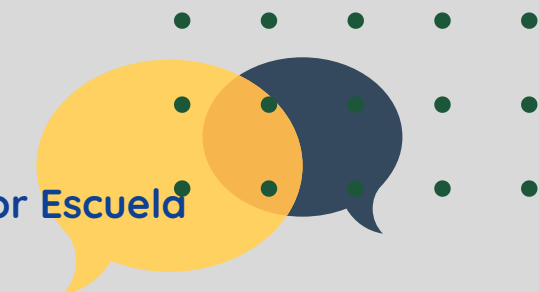

PORCENTAJES DE APROBACIÓN

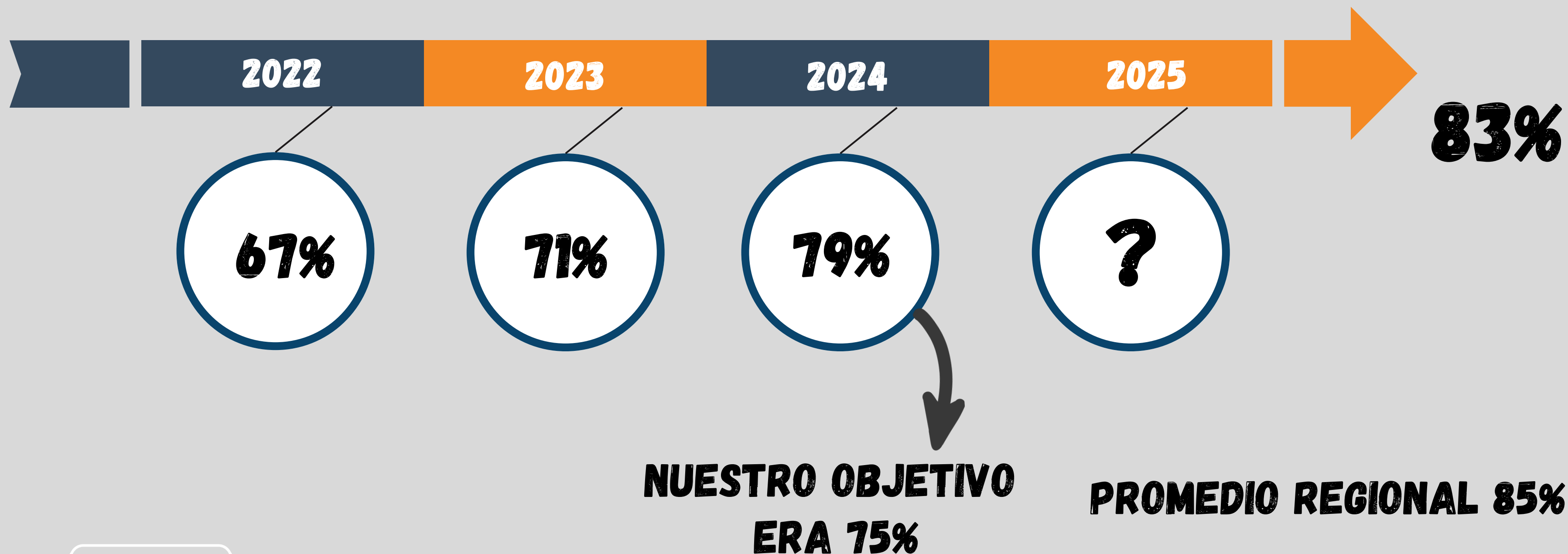

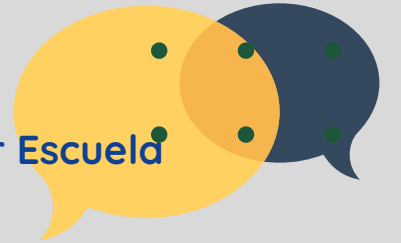

ACOMPañAR PARA APRENDER

Contamos con un equipo docente comprometido, que trabaja activamente en la búsqueda de estrategias para fortalecer los aprendizajes. Entre las acciones más destacadas se encuentran los espacios de codocencia, los proyectos colaborativos y las instancias de tutorías.





Nuestros escenarios de trabajo

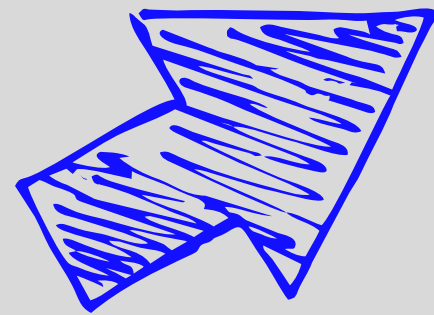

**RITMO Y SEGURIDAD
EN EL LABORATORIO.**

CODOCENCIA.

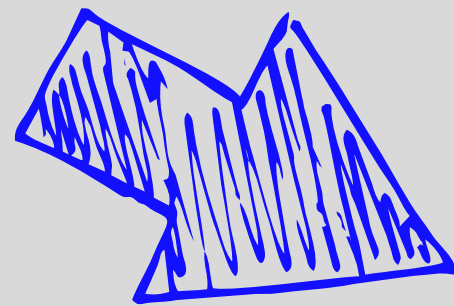

**CIENCIAS GEOGRÁFICAS Y
LENGUA ESPAÑOLA.**



Nuestros escenarios de trabajo

Encuentros que cuentan:
UTU presenta su propuesta Regional por Escuela



INAUGURACIÓN BIBLIOTECA ESCOLAR



Nuestros escenarios de trabajo

Encuentros que cuentan:
UTU presenta su propuesta Regional por Escuela



JORNADA DE CONVIVENCIA.

Para fortalecer los vínculos y promover la convivencia, el equipo docente organiza una jornada con tres estaciones de actividades: recreativa, tecnológica y reflexiva

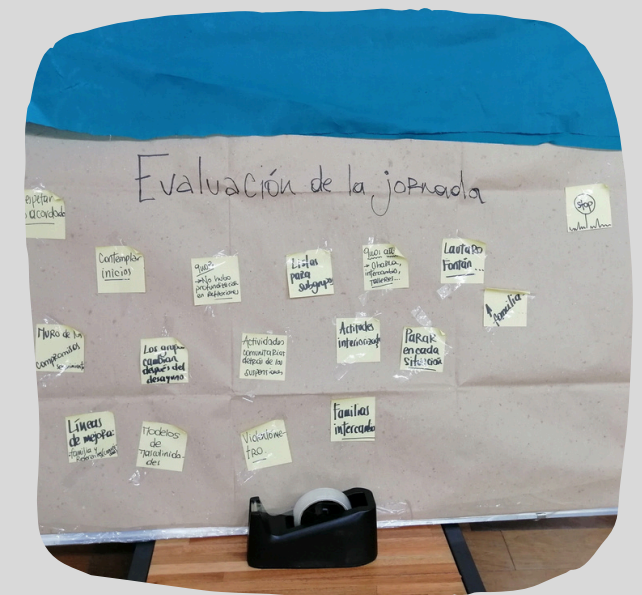

ACOMPañAR PARA APRENDER

Encuentros que cuentan:
UTU presenta su propuesta Regional por Escuela

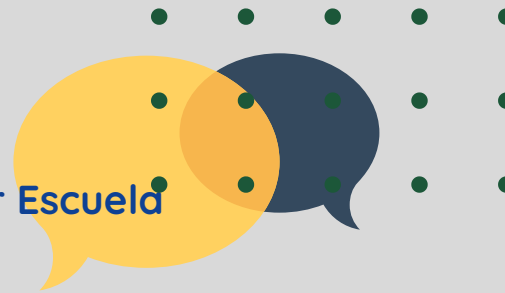

A través de un acompañamiento personalizado, que incluye entrevistas periódicas con las familias y el apoyo de la especialista en dificultades de aprendizajes Silvia Lapido, hemos logrado realizar un acompañamiento personalizado a parte de nuestros estudiantes. requieren.



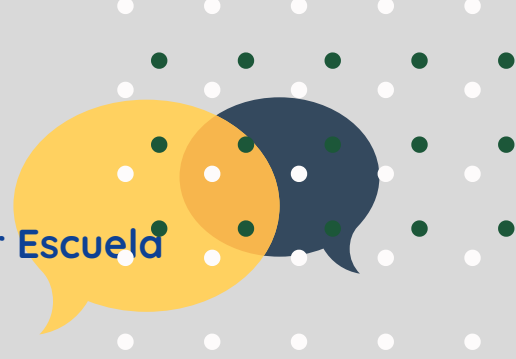

Hacia dónde queremos ir

Generar redes con la comunidad (Cooperativa Mesa 1, y su biblioteca, Escuela Técnica Flor de Maroñas 2, CEDEL y Centro Juvenil La Pastora. Fomentar la participación de las familias de los estudiantes en las actividades del centro.

Una escuela donde los estudiantes se sientan valorados y seguros, de modo que incentive su deseo de asistir y permanecer vinculados al mismo.

Disminución del ausentismo:
35% en 2026.
Disminución de la
desafiliación: 50% en 2026

Incremento del nivel de aprobación en 4 puntos porcentuales (meta 83% para el 2025), con la idea de igualar el promedio regional para este tipo de centros en 2026.

