

Encuentros que cuentan:

UTU presenta su propuesta Regional por Escuela



Presentación por Escuelas

Encuentros que cuentan:

UTU presenta su propuesta Regional por Escuela



CEA 183 Nelson Mandela Carrasco Norte

La Escuela que tenemos

Funcionarios docentes y no docentes:

Encuentros que cuentan:

UTU presenta su propuesta Regional por Escuela

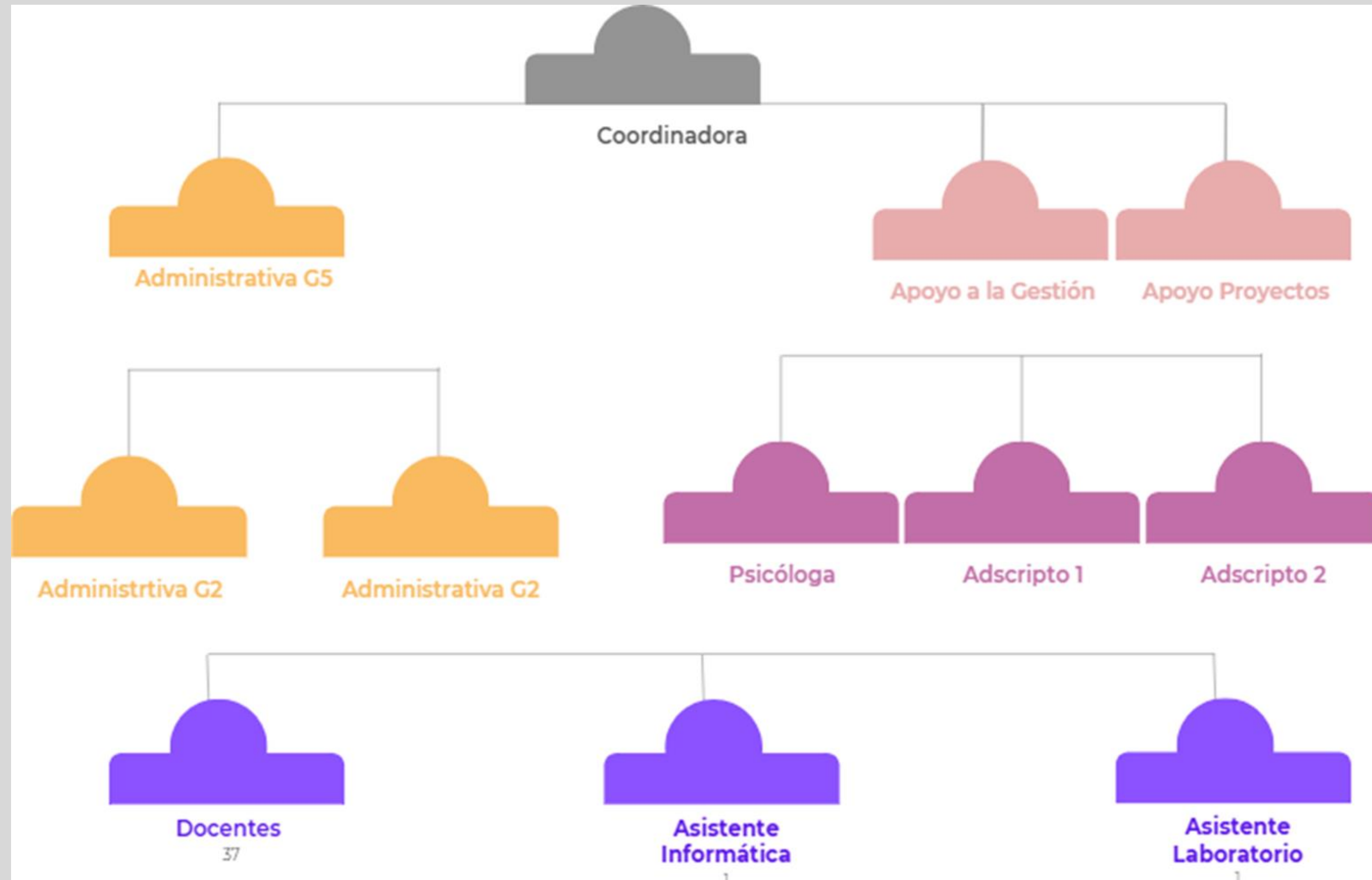

La Escuela que tenemos

Cantidad de estudiantes:

Encuentros que cuentan:

UTU presenta su propuesta Regional por Escuela



Oferta educativa 2026

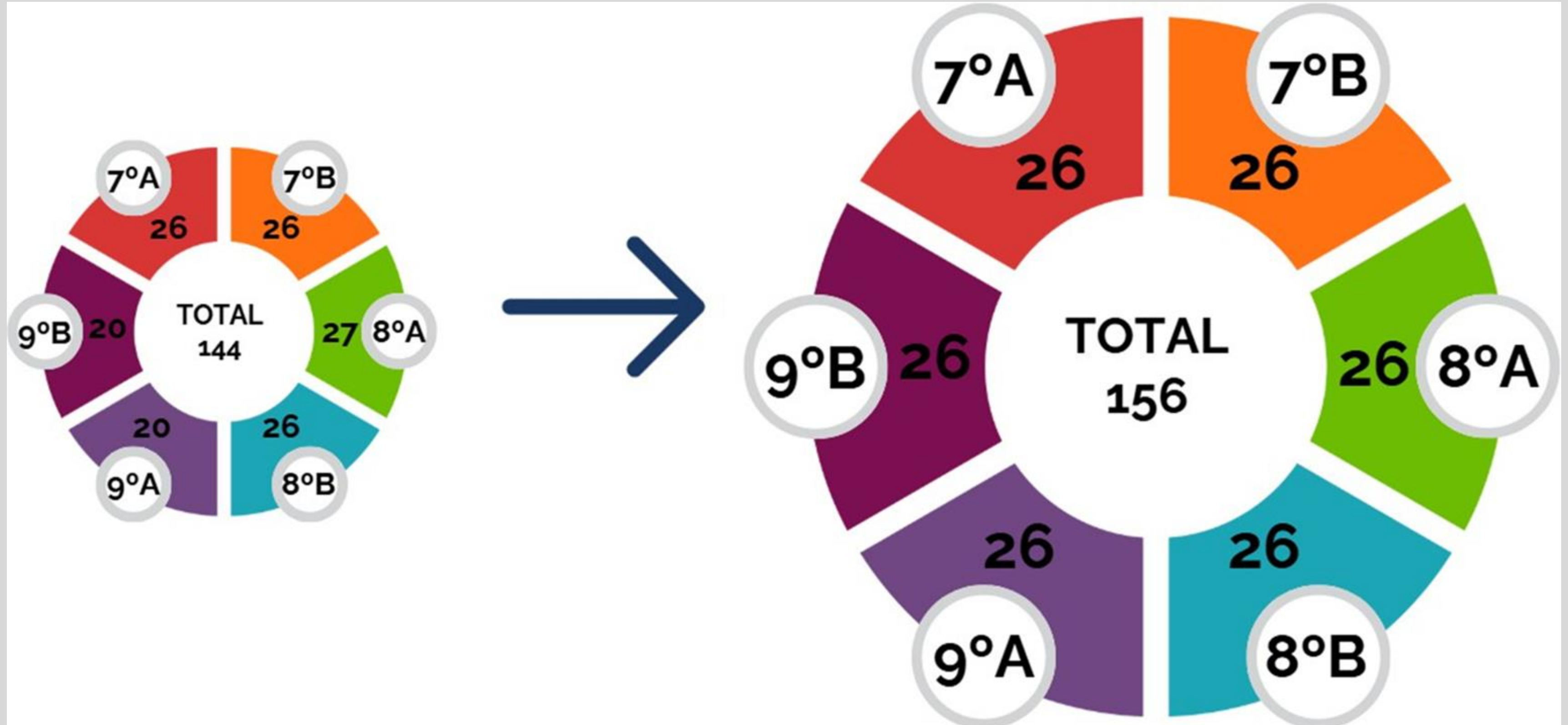

La Escuela que tenemos

Encuentros que cuentan:

UTU presenta su propuesta Regional por Escuela



Indicadores de aprobación por nivel educativo al 15/10/2025

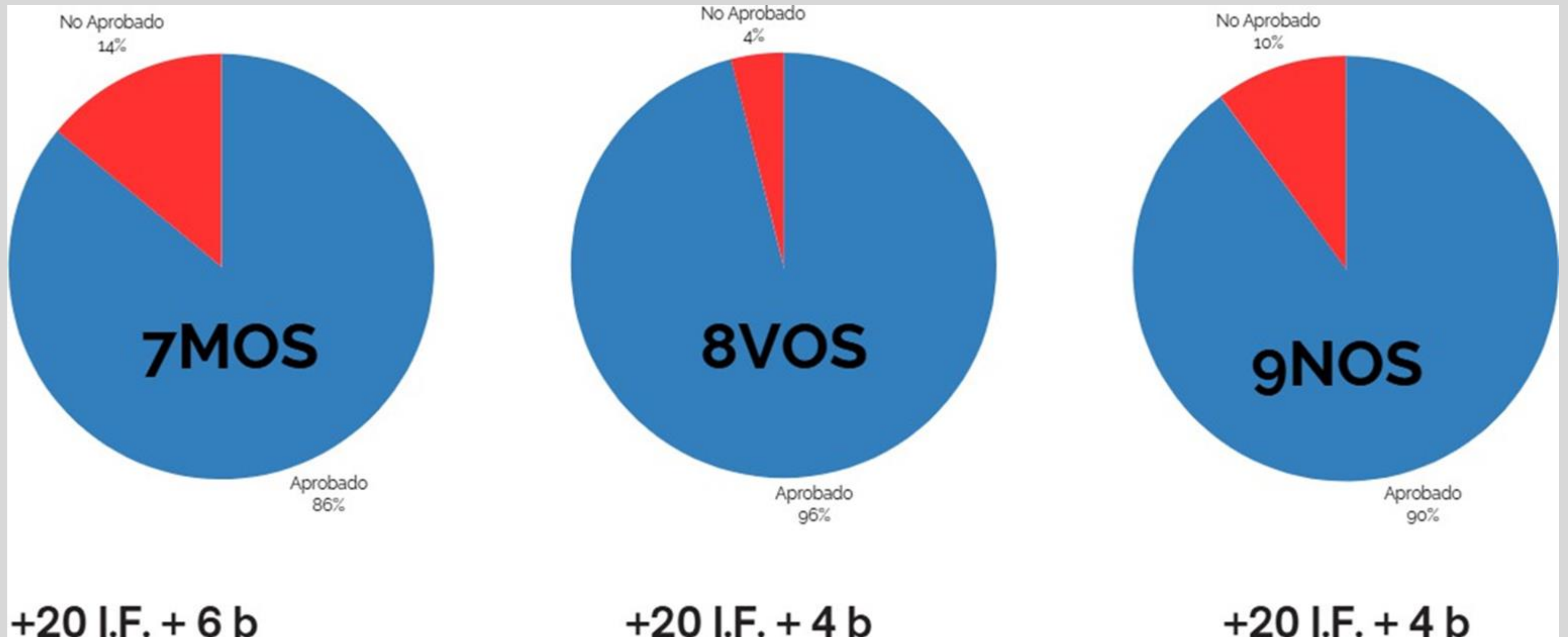

Nuestros escenarios de trabajo

Encuentros que cuentan:

UTU presenta su propuesta Regional por Escuela



El Centro Educativo Asociado N.º 183 Nelson Mandela fue creado en 2018 para proteger las trayectorias educativas de los adolescentes de la zona de Carrasco Norte.

Funciona en un edificio construido con contenedores reciclados, inmerso en un entorno verde que favorece la convivencia y el aprendizaje.

En una zona de fuerte presencia educativa y comunitaria, el CEA 183 se consolida como un espacio de equilibrio social y articulación barrial.



Horario

De 8:00 a 16:00
Cada 45 min de clase 5 min de recreo
30 min para almorzar



Almuerzo

Almuerzo gratuito en el comedor de la escuela primaria obligatorio para todos los estudiantes.



CEIBAL

Transforma significativamente al centro educativo, proporcionando recursos, capacitación y apoyo que promueven un entorno de aprendizaje dinámico, efectivo y adaptado a las necesidades del siglo XXI.



Aulas 3.0 en formato 360

Propone la transformación de los espacios tradicionales de enseñanza en entornos flexibles, dinámicos y adaptados a las necesidades de la educación del siglo XXI



GEMA

Un espacio curricular, de 45 minutos semanales, para el desarrollo socioemocional en la educación media básica.



Tecnología Educativa

Se vive como una oportunidad para transformar las aulas en espacios innovadores y motivadores. Es una herramienta de inclusión y equidad, que abre nuevas posibilidades para su futuro.



Hacia dónde queremos ir



DIMENSIÓN PEDAGÓGICA

- Fortalecer la asistencia de los estudiantes, logrando niveles de riesgo por inasistencia inferiores al 5% en cada grupo.
- Mejorar la culminación del ciclo educativo, alcanzando entre el 98% y el 100% de ingreso a bachillerato.
- Potenciar la innovación pedagógica con proyectos tecnológicos, inclusivos y equitativos.
- Fortalecer las Aulas 3.0 en formato 360, consolidando metodologías activas y el uso de recursos digitales para innovar en los procesos de enseñanza y aprendizaje.



DIMENSIÓN DOCENTE

- Fortalecer los espacios de coordinación docente, con foco en formación en inclusión educativa.
- Motivar a los docentes para mejorar el ausentismo, alcanzando al menos el 80% de clases efectivamente dictadas en todas las unidades curriculares.



DIMENSIÓN ESTRUCTURAL

- Generar en la cancha deportiva contigua al centro un espacio cerrado, en coordinación con el Municipio E, lo que mejorará la permanencia y el sentido de pertenencia de los estudiantes.
- Plantear la necesidad URGENTE de construir un espacio multifunción, que permita desarrollar actividades académicas, culturales y comunitarias de manera integrada.



DIMENSIÓN ESTRATÉGICA

- Establecer una alianza estratégica con TUMO, ampliando las oportunidades de aprendizaje creativo y tecnológico.
- Fortalecer el trabajo comunitario con las instituciones educativas públicas y privadas de la comunidad, con especial foco en la Escuela N° 183, promoviendo articulación y proyectos conjuntos.