



Presentación por Escuelas



Escuela Agraria de Rocha

La Escuela que tenemos... **Equipo de trabajo**

**ENCUENTROS
QUE CUENTAN**

Oferta Educativa	20 26
------------------	----------

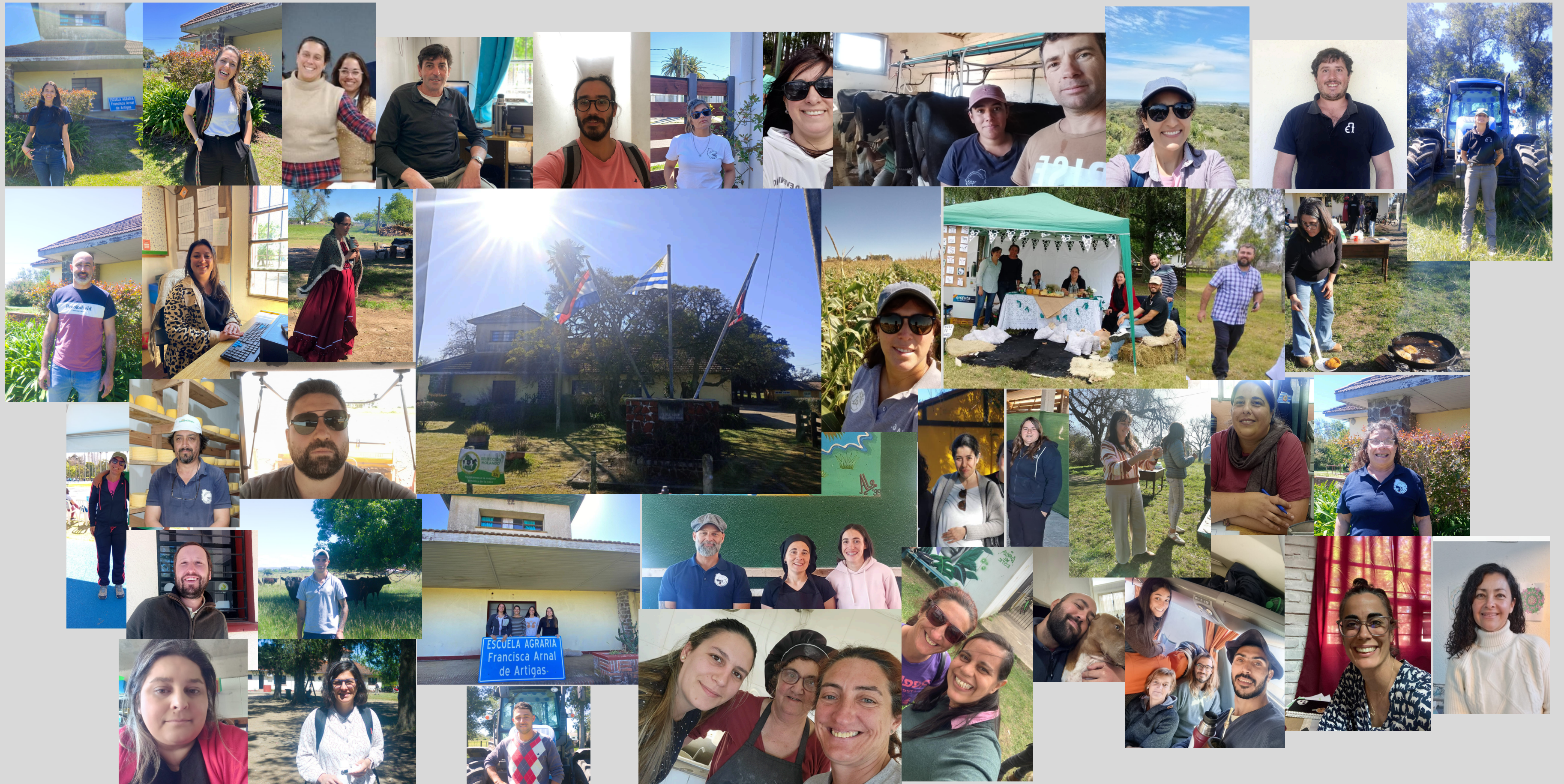

Estudiantes



7MO
17 estudiantes



8VO
24 estudiantes



9NO 22 estudiantes



1ERO 19 estudiantes



112 estudiantes



2DO 17 estudiantes



3ERO
8 estudiantes

CTT
5 estudiantes

BT



ESCUELA AGRARIA DE ROCHA

📍 Ruta 15, Km 27.500 -
Departamento de Rocha
🕒 Horario: 7:30 a 17:00 hs



OFERTA EDUCATIVA

EBI

♦ Educación Básica Integrada(EBI) – Orientación Rural

- Niveles: 7°, 8° y 9°
- Requisitos: Primaria completa
- Edad: De 12 a 15 años

BT

♦ Bachillerato Tecnológico(BT) – Orientación Agrario Rural

- Niveles: 1°, 2° y 3°
- Requisito: EBI aprobado

CTT

♦ Curso Técnico Terciario(CTT) – Orientación Agrícola Ganadero

- Duración: 2 años y medio
- Requisito: Bachillerato aprobado



Internado (BT y CTT)

- Disponible con cupos limitados
- Opción para estudiantes de otras localidades

QR PREINSCRIPCIONES



☎ 4472 2590

📞 099369188

📷 AGRARIA_ROCHA

Nuestra escuela hoy...

- Formación en tres niveles: EBI - BT - CTT
- Horario extendido, régimen de internado (BT - CTT)
- Formación integral
- Ambiente libre, seguro, en contacto con la naturaleza y el medio rural, propicio para la convivencia
- Trabajo colaborativo entre docentes, estudiantes y comunidad
- Gestión transparente y comprometida con la mejora continua
- La organización institucional se sostiene en principios de responsabilidad, trabajo en equipo y acompañamiento permanente a los estudiantes
- El internado se organiza de manera ordenada, procurando el bienestar integral de los estudiantes.
- Se garantiza el acompañamiento educativo y la contención emocional, aspectos fundamentales en la vida institucional.
- El comedor escolar cumple un rol esencial, ya que se asegura una alimentación adecuada y equilibrada para todos los estudiantes. La gestión de los recursos alimentarios se realiza con transparencia y cuidado, priorizando la calidad nutricional y el uso eficiente de los insumos disponibles, que son acotados.
- Sistema productivo estable y diversificado, generador de proventos, con buenos resultados económicos. Ofreciendo diversas prácticas y oficios a los estudiantes.
- Somos la única escuela en el este del país que tiene la Tecnicatura en Producción Agrícola Ganadera → formación profesional con mirada empresarial, sustentable y tecnológica.

Sectores productivos

- Huerta y producción de hortalizas en invernáculo (EBI)→ enfoque en buenas prácticas agrícolas, producción sustentable y autoconsumo.
- Avicultura (EBI) → crianza, alimentación y sanidad de aves; integración con economía doméstica.
- Ganadería, ovinos y lechería (Bachillerato Agrario) → manejo productivo, bienestar animal y producción-transformación de productos.
- Producción vegetal y forrajera → practicas de manejo, tecnología y maquinaria agrícola.



Proyectos:

Novillos a bozal -
EXPO PRADO 2025
BT



Explorando el potencial
de la LANA
EBI

Hacia dónde queremos ir

- Captar a la mayor parte de la población en el alcance de nuestra escuela interesada en el rubro agropecuario rural
- Promover emprendimientos y proyectos estudiantiles
- Incorporar innovación tecnológica
- Curso de capacitación de interés
- Fortalecer los vínculos con el medio
- Posicionar a la escuela como una referente regional
- Mejoras edilicias en general
- Promoción de espacios deportivos y recreativos
- Contar con más recursos humanos