

Encuentros que cuentan:

UTU presenta su propuesta Regional por Escuela



Presentación por Escuelas

Encuentros que cuentan:

UTU presenta su propuesta Regional por Escuela



Centro Educativo Asociado N.º 371 La Boyada

Encuentros que cuentan:

UTU presenta su propuesta Regional por Escuela



Equipo de Gestión

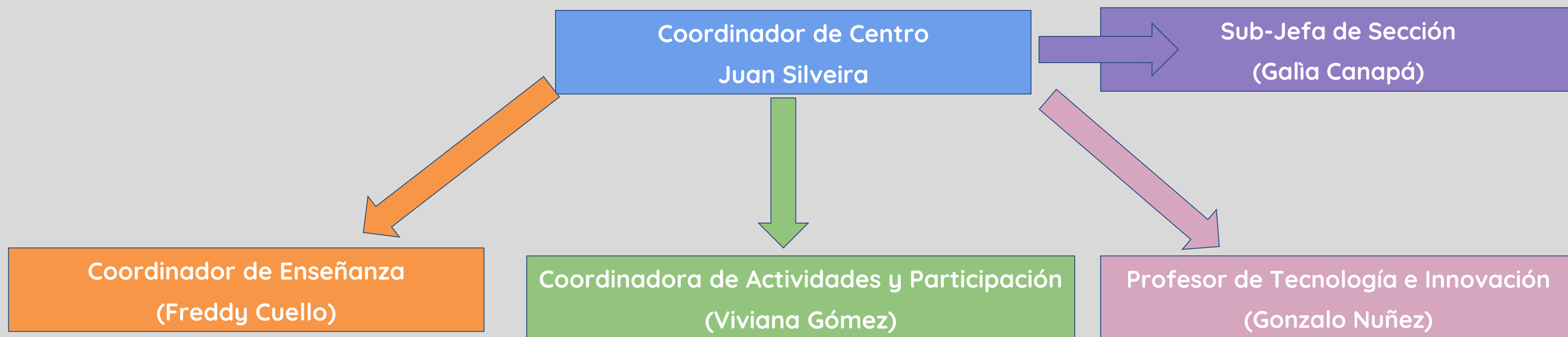



Cantidad de estudiantes

Matriculación de estudiantes CEA 371 (2025)	
Grupo	Cantidad de estudiantes
7A	26
7B	29
8A	21
8B	23
9A	20
9B	22
Total	141



Oferta Educativa 2026

- **Plan:** EBI
- **Modalidad:** Centro María Espínola
- **Grupos:** Dos séptimos, dos octavos y dos novenos años
- **Talleres:** Textil, Karate, Club de Ciencias, Barullo, Deporte y Recreación, Audiovisual, Murga, Aprender Todos (ciudadanía digital y habilidades digitales)
- **Tiempo extendido**



Figuras de acompañamiento del CEA n.º 371

Figuras	Cantidad
Adscriptos	2
Referente de la UAM (encuentro quincenal)	1
Referente de la UAM (dificultades de aprendizaje, acompañamiento a demanda)	1



Indicadores de aprobación por nivel educativo

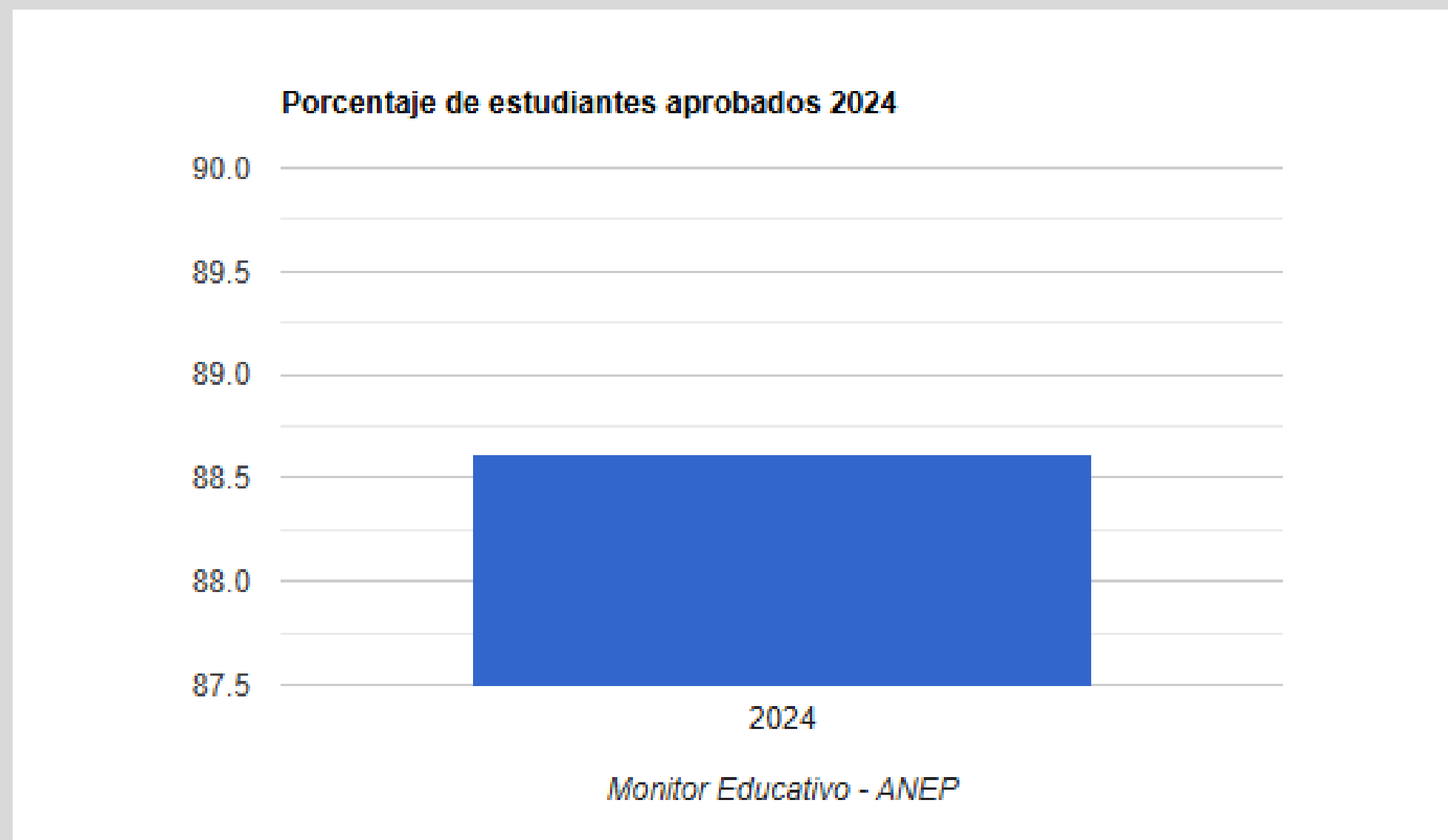

Información extraída del Monitor Educativo DGETP-ANEP; disponible en:

<https://www.anep.edu.uy/monitorutu/servlet/com.monitorutu16.fichautu?CentroSistema=U&Centroid=1301160>



Indicadores de aprobación por nivel educativo

Proyecciones 7° 2025

Desvinculados

5,0%

Más de 6 UC

7,0%

Hasta 6 UC

29,0%

Hasta 3 UC

59,0%

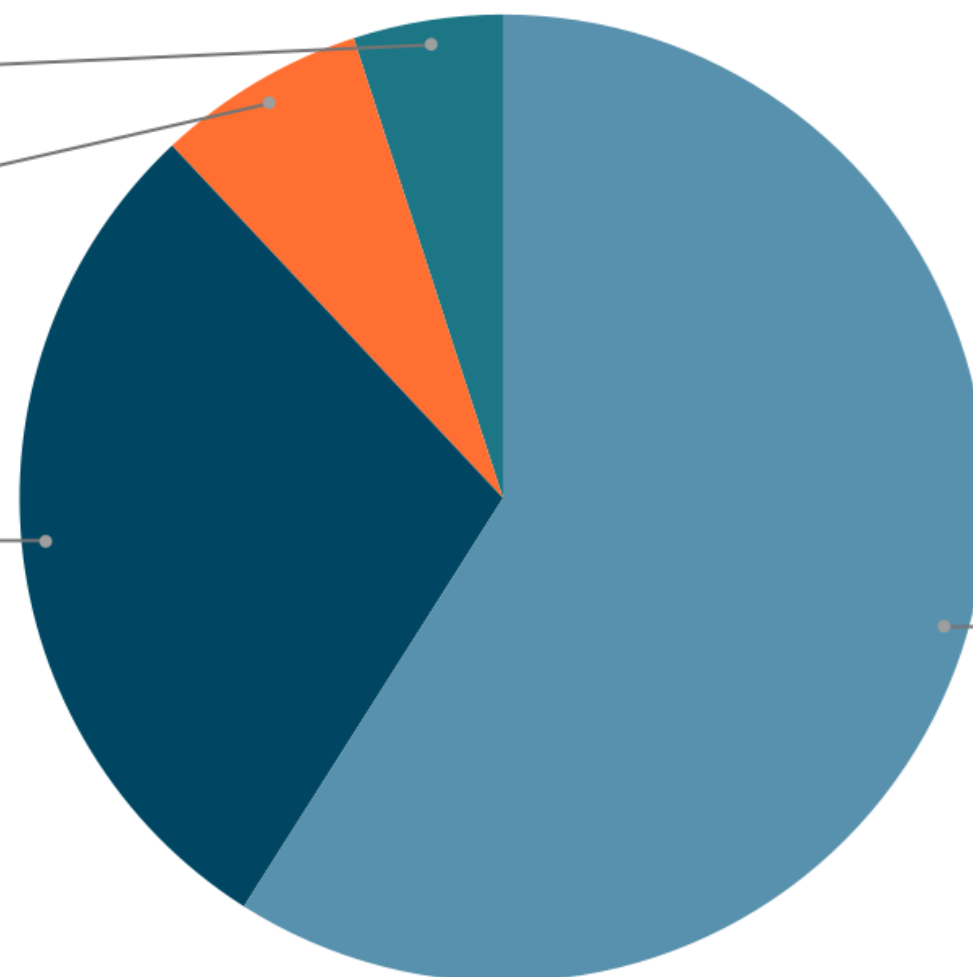



Indicadores de aprobación por nivel educativo

Proyecciones 8° 2025

Desvinculaciones

6,0%

Más de 6 UC

4,0%

Hasta 6 UC

28,0%

Hasta 3 UC

62,0%

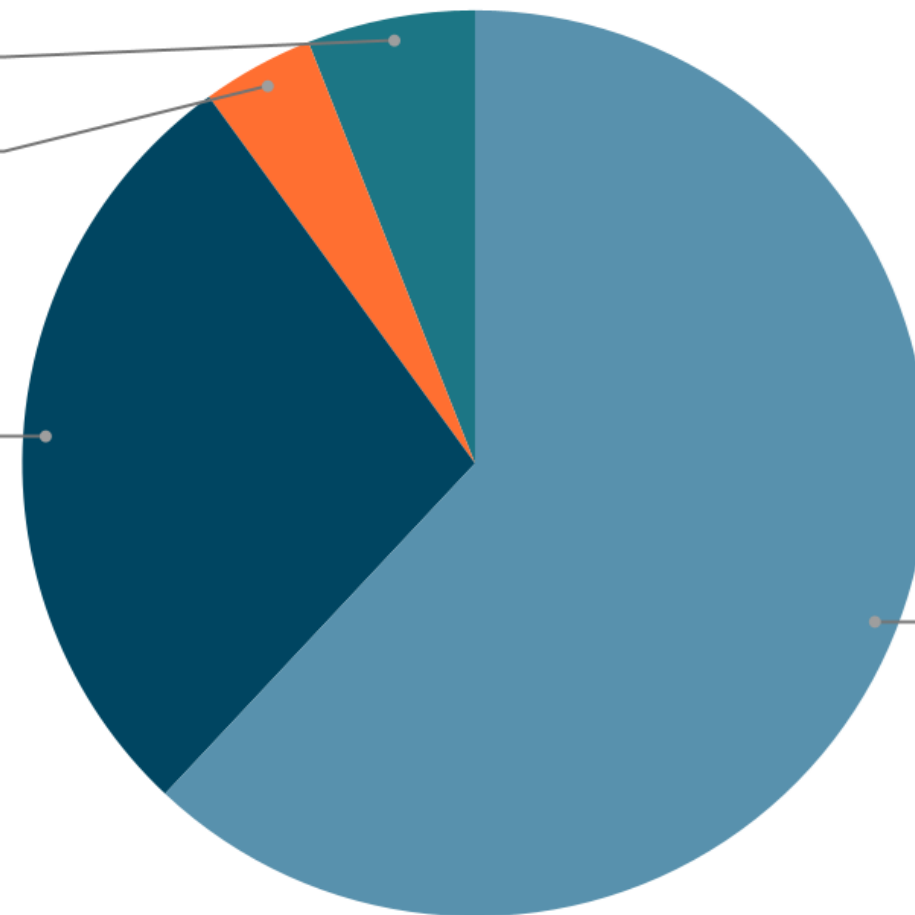



Indicadores de aprobación por nivel educativo

Proyecciones 9° 2025

Desvinculaciones

2,0%

Más de 6 UC

11,0%

Hasta 6 UC

21,0%

Hasta 3 UC

66,0%

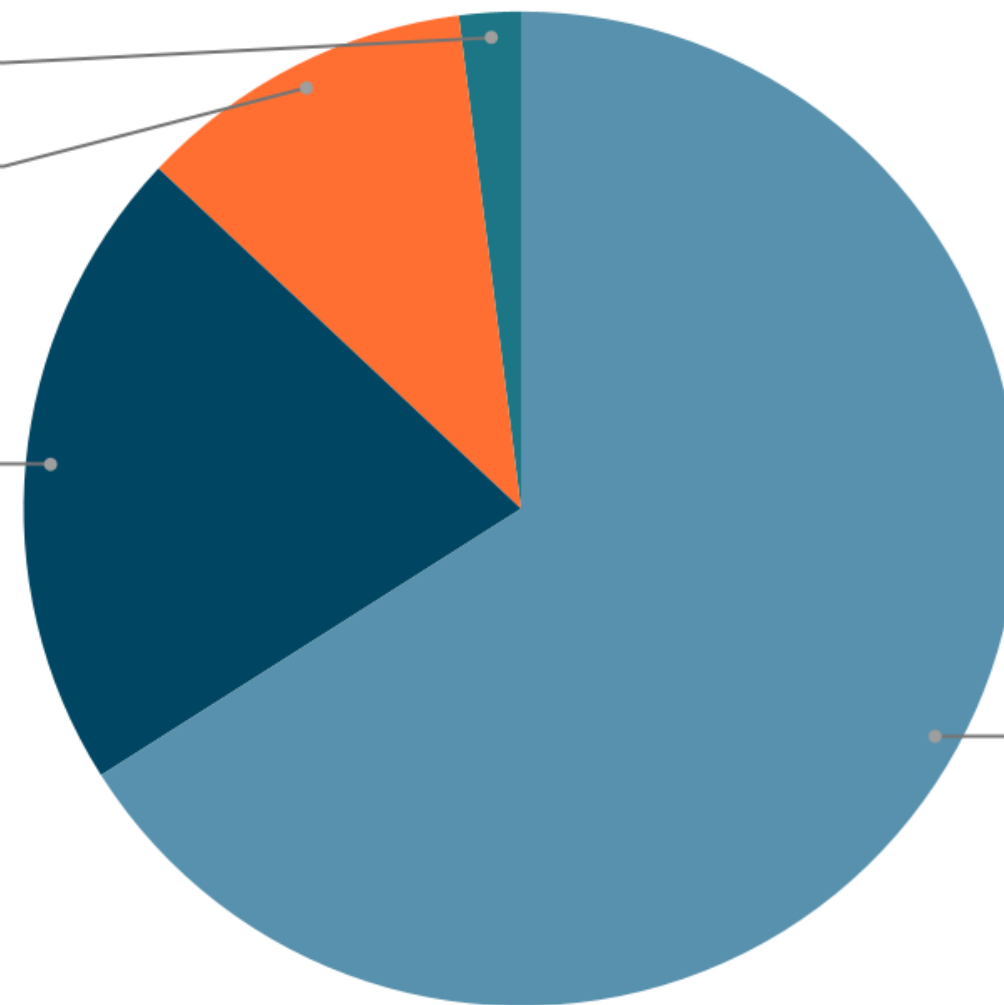

Nuestro escenario de trabajo

Encuentros que cuentan:

UTU presenta su propuesta Regional por Escuela



- **IM:** Taller de RCB para docentes y estudiantes, + mujer en ciencia, talleres de prevención del consumo de drogas, taller vermicompostaje, talleres de bienestar animal.
- **APEX:** salud mental, talleres y jornadas de promoción de salud para estudiantes
- **Comisión Fomento**
- **Departamento de Campamentos ANEP**
- **Policlínica de Cauceglia:** talleres de promoción de salud
- **Ni silencio ni tabú:** derivación de estudiantes al espacio de talleres
- **Ceibal:** Ceilab, Aprender Todos y La Red
- **Escuela n°371:** jornadas recreativas y de integración
- **MSP:** talleres de gestión emocional



Hacia dónde queremos ir

- A nivel pedagógico: aumentar el tiempo de clase de los estudiantes y mejorar sus resultados académicos, fomentando también su autonomía.
- A nivel administrativo: mejorar las vías de comunicación institucionales.
- A nivel de gestión: mejorar algunas condiciones edilicias (salón para 9°, baño para funcionarios/as, muro perimetral).
- A nivel comunitario: tejer redes más profundas con otros actores e instituciones de la comunidad. Generar una participación más activa de la CF.