

Educación Pública **más Cerca**

Cuidando tus derechos, cuidamos tus sueños

Escuela Técnica Atlántida

3 turnos

630 estudiantes

110 funcionarios docentes

14 funcionarios de servicio y de gestión

1825 m²

6 aulas

4 talleres: gastronomía, belleza, informática, electrónica

Salón de usos múltiples y mediateca

3 Adscripciones

1 sala de profesores

Espacios de uso común

Total invertido \$ 83.934.705

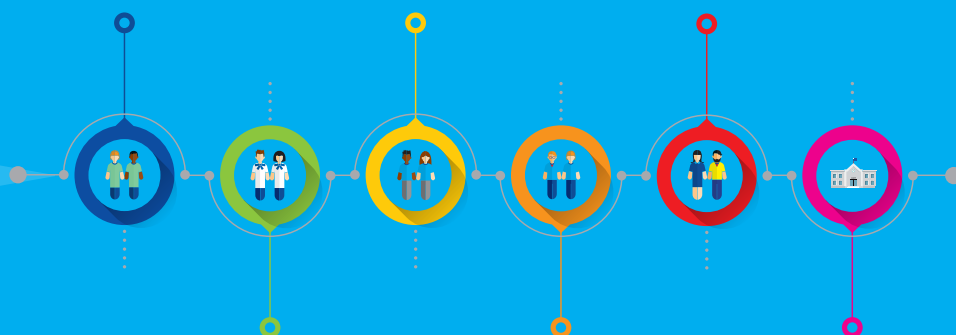

www.mascerca.edu.uy

 **ANEP**



Consejo de Educación
Técnico Profesional

FICHA TÉCNICA DE INFRAESTRUCTURA EDILICIA

Fecha Actualización: 24/4/2019

Datos generales	
Local	Escuela técnica Atlántida
Consejo de educación	CETP
Ubicación	Calle 30 y calle del Riveiro
Localidad	Atlántida
Departamento	Canelones
N° de padrón	6.249
Área del predio	6.827 m ²
Dependencias que Intervienen	
Elaboración del proyecto	DSI
Ejecución de las obras	CND
Datos de Intervención	
Modalidad del centro	-
Tipo de obra	Obra Nueva
Área de Intervención total	1.825
Área cubierta nueva	456
Espacios Exteriores	480
Programa de Intervención	Hall y accesos, Administración (incluye Secretaría y Dirección), 1 Sala de profesores, 3 Adscripciones, 1 SUM, Cafetería, Vestuarios con duchas, 2 Baterías de baños, 1 Laboratorio c/ local preparador, Mediateca, 6 Aulas, 1 Taller de Gastronomía, 1 Taller de Belleza, 1 Taller de Informática, 1 Taller de Electrónica, 2 Depósitos, Circulaciones.
Monto de Inversión	\$ 83.934.705
Inicio de obras	17/7/17
Plazo de obra	374 días por obra prevista+ 163 días por imprevistos+ 45 días por ampliación de contrato
Finalización de obras	15/5/19
Conformación resultante	
Composición final del Centro	Hall y accesos, Administración (incluye Secretaría y Dirección), 1 Sala de profesores, 3 Adscripciones, 1 SUM, Cafetería, Vestuarios con duchas, 2 Baterías de baños, 1 Laboratorio c/ local preparador, Mediateca, 6 Aulas, 1 Taller de Gastronomía, 1 Taller de Belleza, 1 Taller de Informática, 1 Taller de Electrónica, 2 Depósitos, Circulaciones. 10 lugares de estacionamiento de vehículos, obras viales: punte peatonal en cañada cercana al predio y vereda perimetral
Área total edificada cubierta	456 m ²
Área total de espacios exteriores	480 m ² + 10 lugares de estacionamiento